Опасные для судоходства участки водных путей ФГБУ "Канал имени Москвы", которые не содержатся, а также отнесены к 7 (седьмой) категории

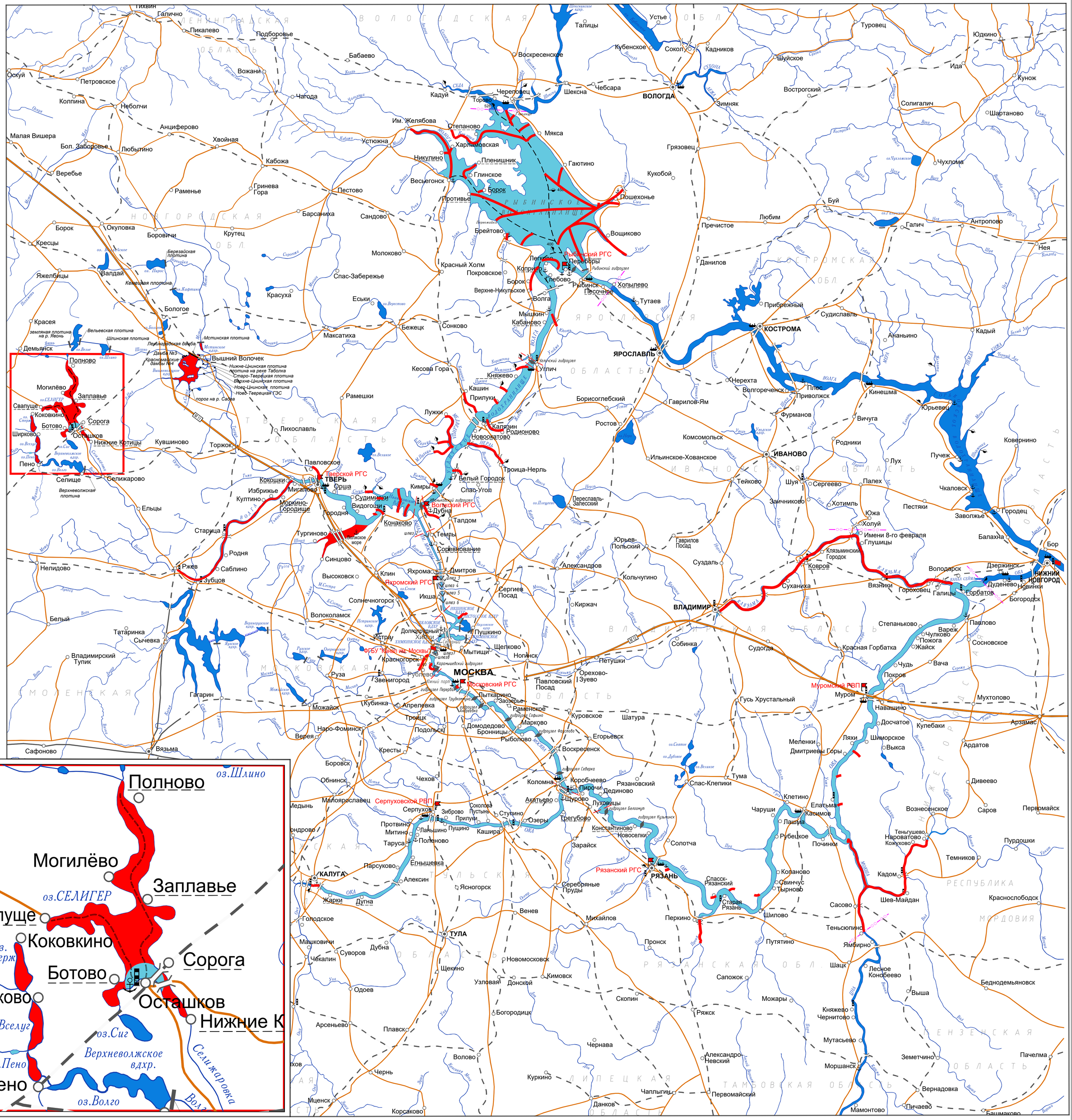
Полново
оз.Шлино
Могилёво
Заплавье
оз.СЕЛИГЕР
Свапуще
Коковкино
оз. Стерж
Сорога
Ботово
Ширково
Осташков
Нижние К
оз.Вслуг
оз.Сиг
Верхневолжское вдхр.
Селижаровка
оз.Пено
Пено
оз.Волго
Вол
ВОЛОГОДСКАЯ ОБЛ.
ЯРОСЛАВСКАЯ ОБЛАСТЬ
КОСТРОМСКАЯ ОБЛ.
ИВАНОВСКАЯ ОБЛАСТЬ
ВЛАДИМИРСКАЯ ОБЛАСТЬ
РЕСПУБЛИКА МОРДОВИЯ
РЯЗАНСКАЯ ОБЛ.
ТАМБОВСКАЯ ОБЛАСТЬ
ЛИПЕЦКАЯ ОБЛАСТЬ
ТУЛЬСКАЯ ОБЛАСТЬ
КАЛУЖСКАЯ ОБЛ.
СМОЛЕНСКАЯ ОБЛ.
МОСКОВСКАЯ ОБЛАСТЬ
ТВЕРСКАЯ ОБЛАСТЬ
НОВГОРОДСКАЯ ОБЛ.
ЛЕНИНГРАДСКАЯ ОБЛАСТЬ
ВОЛОГОДА
КОСТРОМА
ЯРОСЛАВЛЬ
ИВАНОВО
ВЛАДИМИР
НИЖНИЙ НОВГОРОД
РЯЗАНЬ
МОСКВА
ТУЛА
КАЛУГА
ТВЕРЬ
Тверской РГС
Волжский РГС
Рыбинский РГС
Яхромский РГС
Московский РГС
Рязанский РГС
Серпуховской РВП
Муромский РВП
ФГБУ "Канал им. Москвы"
Рыбинское водохранилище
Шекснинское вдхр.
Верхневолжское вдхр.
Иваньковское вдхр.
Угличское вдхр.
Рыбинский гидроузел
Угличский гидроузел
Иваньковский гидроузел
Карамышевский гидроузел
Нижнее Мстинское вдхр.
Выдропужское вдхр.
Вышневолоцкое вдхр.
Верхнемгинское вдхр.
Рузское вдхр.
Можайское вдхр.
Истринское вдхр.
Пестовско-Мариинская система
Мариинская система
Тихвинская система
Волго-Балтийский путь
Нижнемгинская ГЭС
Верхнемгинская ГЭС
Нижнемгинская ГЭС
Верхнемгинская ГЭС
Нижнемгинская ГЭС
Нижнемгинская ГЭС
Ниж