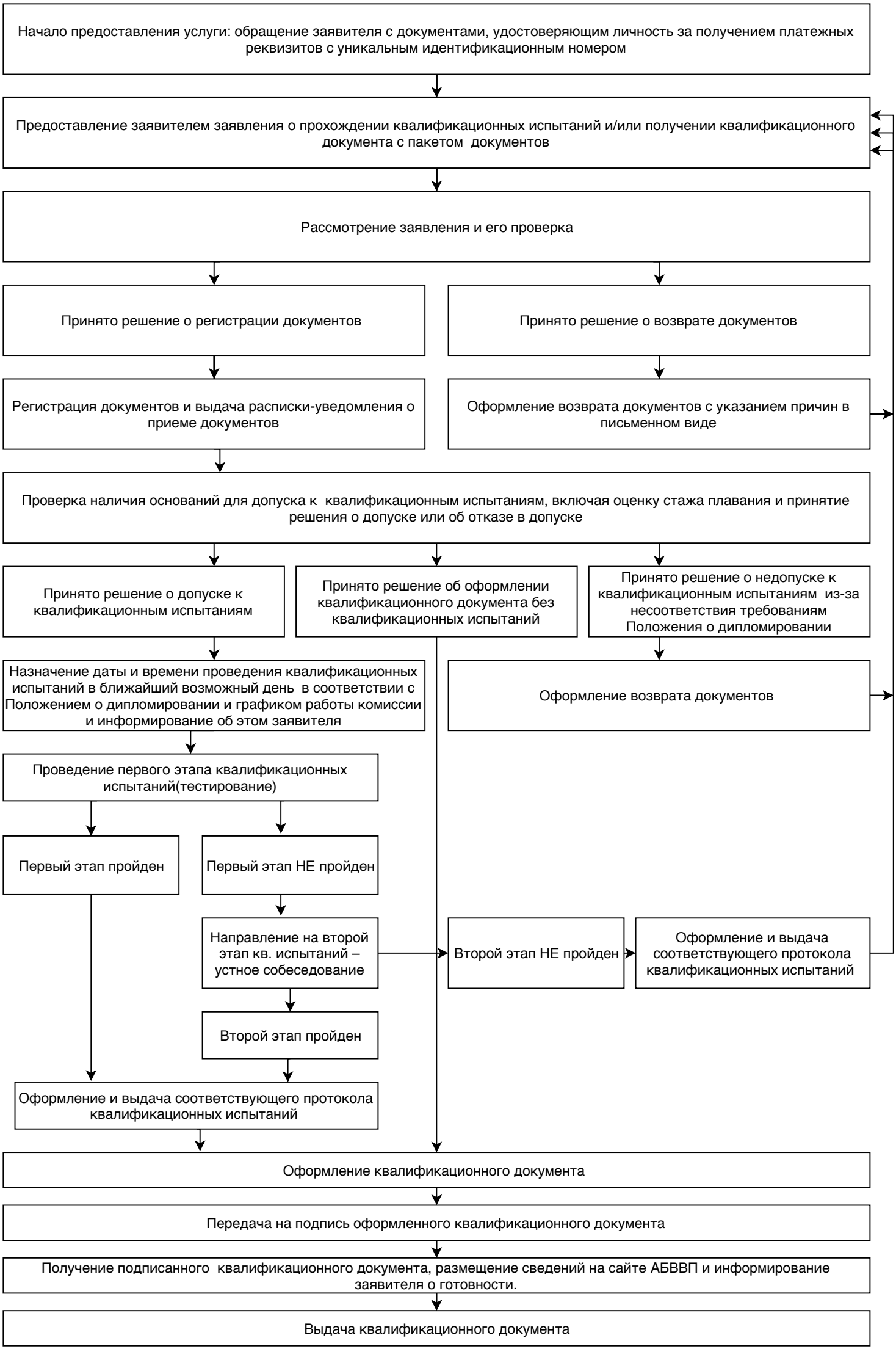
Начало предоставления услуги: обращение заявителя с документами, удостоверяющим личность за получением платежных реквизитов с уникальным идентификационным номером
Предоставление заявителем заявления о прохождении квалификационных испытаний и/или получении квалификационного документа с пакетом документов
Рассмотрение заявления и его проверка
Принято решение о регистрации документов
Принято решение о возврате документов
Регистрация документов и выдача расписки-уведомления о приеме документов
Оформление возврата документов с указанием причин в письменном виде
Проверка наличия оснований для допуска к квалификационным испытаниям, включая оценку стажа плавания и принятие решения о допуске или об отказе в допуске
Принято решение о допуске к квалификационным испытаниям
Принято решение об оформлении квалификационного документа без квалификационных испытаний
Принято решение о недопуске к квалификационным испытаниям из-за несоответствия требованиям Положения о дипломировании
Назначение даты и времени проведения квалификационных испытаний в ближайший возможный день в соответствии с Положением о дипломировании и графиком работы комиссии и информирование об этом заявителя
Оформление возврата документов
Проведение первого этапа квалификационных испытаний(тестирование)
Первый этап пройден
Первый этап НЕ пройден
Направление на второй этап кв. испытаний – устное собеседование
Второй этап НЕ пройден
Оформление и выдача соответствующего протокола квалификационных испытаний
Второй этап пройден
Оформление и выдача соответствующего протокола квалификационных испытаний
Оформление квалификационного документа
Передача на подпись оформленного квалификационного документа
Получение подписанного квалификационного документа, размещение сведений на сайте АБВВП и информирование заявителя о готовности.
Выдача квалификационного документа